ISTITUTO COMPRENSIVO "G. MARCONI"

Viale G. Rossini, 87 05100 TERNI

Scuola Primaria "FALCONE E BORSELLINO"

PLANIMETRIA CON LE VIE DI ESODO

Redatta ai sensi art 2 e All 2 p.to 2.2.3 D.M 02.09.2021 (ex all.VII punto 7.5 D.M 10.03.1998) con indicazione dei mezzi di estinzione disponibili.

Servizio di Prevenzione e Protezione
RSPP: Ing. Alessandro Iacobelli
Via G. Leopardi 13/g - 00065 Fiano Romano
339.1828036 - mail: iacobelli.sicurezza@gmail.com

TRIC804001 - A7CA4D2 - Registro protocollo - 0013203 - 06/12/2022 - VI.9 - E

Planimetria Livello 2

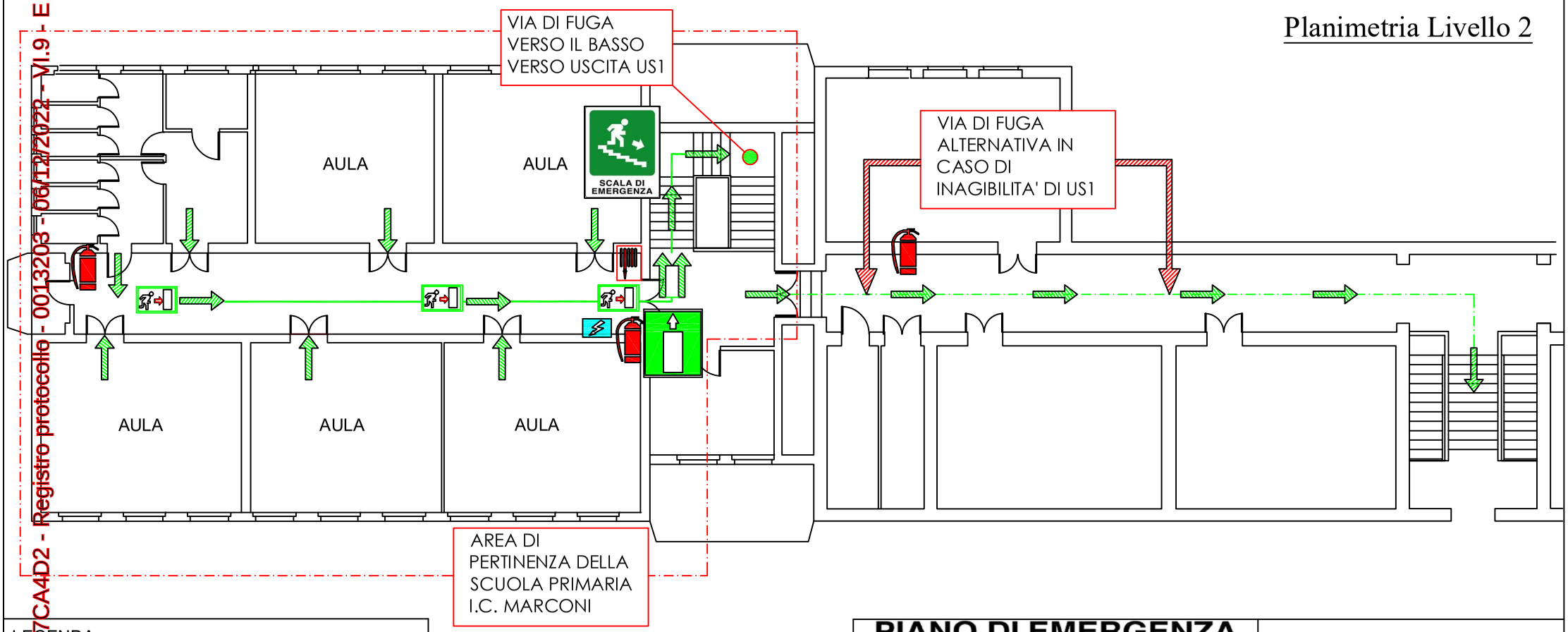

LEGENDA

	- VERSO DELL"ESODO		- IDRANTE SOPRASSUOLO
	- PERCORSO INTERNO		- IDRANTE UNI 45
	- USCITA DI EMERGENZA		- LANCIA ANTINCENDIO
	- CASSETTA DI PRONTO SOCCORSO		- PULSANTE ALLARME ANTINCENDIO
	- QUADRO ELETTRICO GENERALE		- SGANCIO IMPIANTO ELETTRICO
	- DIREZIONE D'ESODO	F	- SENSORI RILEVAZIONE FUMI
	- ESTINTORE		- VOI SIETE QUI

INDICAZIONE VIE DI ESODO ESTERNE E PUNTO DI RACCOLTA

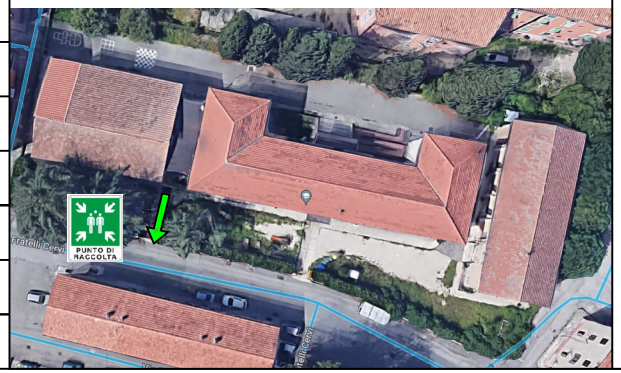

PIANO DI EMERGENZA

ISTRUZIONI PER IL PERSONALE

CHIUNQUE VERIFICHI UNA SITUAZIONE DI PERICOLO DEVE IMMEDIATAMENTE INFORMARE GLI ADDETTI ALLA SICUREZZA CHE PROVVEDERANNO AD ATTIVARE LE MISURE DI SOCCORSO ADEGUATE AL CASO.

IN CASO DI INCENDIO

AZIONARE IL PULSANTE D'ALLARME PIÙ VICINO

CHIAMARE I VIGILI DEL FUOCO Tel. 115
CHIAMARE IL PRONTO SOCCORSO Tel. 118

DARE IMMEDIATAMENTE L'ALLARME, ALLONTANARE LE PERSONE PRESENTI

SE POSSIBILE UTILIZZARE GLI ESTINTORI O GLI IDRANTI PIÙ VICINI E DIRIGENDO IL GETTO ALLA BASE DELLA FIAMMA

- METTERE FUORI TENSIONE MACCHINARI E APPARECCHI ELETTRICI
- NELLA ZONA DELL'INCENDIO E NELLE ZONE ADIACENTI FERMARE GLI IMPIANTI DI VENTILAZIONE E CONDIZIONAMENTO
- CHIUDERE PORTE E FINESTRE PER CIRCOSCRIVERE LA ZONA D'INCENDIO

IN CASO DI EVACUAZIONE

NON URLARE NON CREARE PANICO

ABBANDONARE I LOCALI CON ORDINE, SEGUENDO I CARTELLI INDICATORI VERSO LE USCITE

In caso di emergenza dirigersi verso il PUNTO DI RACCOLTA individuato nel PIANO DI EMERGENZA

VERSO IL PUNTO DI RACCOLTA

PUNTO DI RACCOLTA

P

SEGUIRE L'ITINERARIO EVIDENZIATO PER IL RAGGIUNGIMENTO DEL PUNTO DI RACCOLTA PONENDO LA MASSIMA ATTENZIONE A TUTTE LE POSSIBILI INTERFERENZE DURANTE IL TRANSITO